

経営改善計画書 モニタリングエクセルシステム

【不具合修復】

以下の不具合の修復を行います。

「大家畜特別支援資金(令和5～9年度)」

「養豚特別支援資金(令和5～9年度)」

・「3-1借換後の計画 元利金」

・「7-4経営の概況 経営改善(継承)資金対策額」

マニュアル_修復マクロ

公益社団法人 中央畜産会
令和5年10月

経営改善計画書モニタリングエクセルシステム 不具合修復マクロについて

【処理内容】

このマクロは、以下の不具合を修復します。

- 「4 経営の概況」の「経営改善(継承)資金対策額」算式
- 「3 負債整理計画・(1)借換後の計画」の「元利金」算式

お手数をおかけ致しますが、何卒宜しくお願い致します。

■対象システム

経営改善計画書モニタリングエクセルシステム

大家畜特別支援資金(令和5～9年度) DM18r

養豚特別支援資金(令和5～9年度) YM19r

※大家畜及び養豚の他資金をお使いの方の修復は不要です。

■修復マクロについて

不具合修復マクロ (MacroDM18YM19.xlsm)

修復マクロは、上記「■対象システム」のファイルを対象とします。

バージョン

大家畜特別支援資金(令和5～9年度) DM18r Ver1.0.2

養豚特別支援資金(令和5～9年度) YM19r Ver1.0.2

※算式の差し替えのみの為、入力データに影響はありません。

※修復マクロは、何回実行しても問題ありません。

【修復実行手順】

1. 修復マクロを、修復するファイルが存在するフォルダで開いてください。

その他の場所で開いている場合は、一度修復マクロを閉じ、ファイルを移動してから再度開いてください。

下の画像は『C:¥A農協』に計画書が格納されている場合の画面です。



※フォルダ内にあるすべての対象ファイルを一括で行います。

2. マクロを有効にします

1) 以下の画面が表示されますので[コンテンツの有効化]ボタンをクリックしてください。

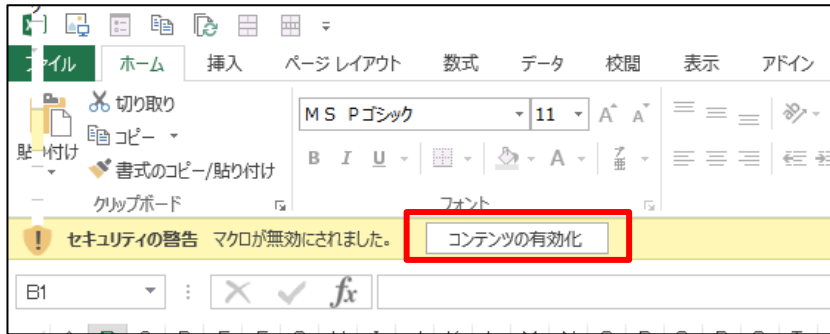

3. [修復実行]ボタンをクリックしてください。



- 1) 対象ファイルの修復が開始されます。
- 2) 修復実行中は以下の画面が表示されます。



※エラーの原因となりますので、修復処理中は、他のエクセルファイルを開かないでください。
また、エクセルや上記メッセージ画面をクリックしないでください。

○処理時間の目安
計画書10件 1分

※お使いのパソコンの性能に左右されます
※フォルダ内にあるすべての対象ファイルを一括で修復します。

- 4) 修復終了時には以下の画面が表示されます。
[OK]ボタンをクリックしてください。
例：修復対象ファイルが1件の場合の画面です。

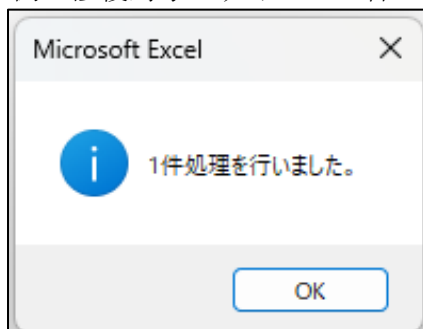

4. 以上で作業は終了です。

以上で修復作業は完了です、ご協力ありがとうございました。

経営改善計画書モニタリングエクセルシステム

算式不具合について

①「7-4経営の概況 経営改善及び経営継承資金対策額」不具合修復（令和5年9月）

「7-4経営の概況」の「経営改善(継承)資金対策額」についての計算が正しく行われていない不具合がありました。

1. 対象システム

経営改善計画書モニタリングエクセルシステム

大家畜特別支援資金(令和5～9年度)

養豚特別支援資金(令和5～9年度)

2. 不具合の内容

「7-4経営の概況」の「経営改善(継承)資金対策額」が、「3-2借換額内訳」の「計」を正しく参照できておらず常に「0」となっておりました。

【誤】 「3-2借換額内訳」を入力しているにもかかわらず「経営改善資金対策額」が「0」表示される

項目		実績	5年計画	6年計画	7年計画	8年計画	9年計画
◎約定償還金	元金 千円	12,000	5,000	7,000	6,500	8,000	5,000
	利息 千円	1,000	400	500	300	350	400
	計 千円	13,000	5,400	7,500	6,800	8,350	5,400
◎過不足(償還財源-約定償還金計)	千円	-3,875	-1,400	-1,222	757	-791	2,377
経済階層の区分(下記注参照)		階層	C	A	B	C	SA
◎経営改善資金対策額	千円	0	0	0	0	0	0

3. 負債整理計画・(2)大家畜特別支援資金(令和5～9年度)借換額の内訳

区分	農協系統 一般資金	畜産特別 資金	農業近代 化資金	公庫資金	その他 制度資金	一般金融 機関資金	計
5年度		1,000					1,000
6年度		2,000					2,000
7年度		3,000					3,000
8年度		4,000					4,000
9年度		5,000					5,000
合計	0	15,000	0	0	0	0	15,000

【正】 年度に応じた「3-2借換額内訳」の「計」を参照

項目		実績	5年計画	6年計画	7年計画	8年計画	9年計画
◎約定償還金	元金 千円	12,000	5,000	7,000	6,500	8,000	5,000
	利息 千円	1,000	400	500	300	350	400
	計 千円	13,000	5,400	7,500	6,800	8,350	5,400
◎過不足(償還財源-約定償還金計)	千円	-3,875	-1,400	-1,222	757	-791	2,377
経済階層の区分(下記注参照)		階層	C	A	B	C	SA
◎経営改善資金対策額	千円	0	1,000	2,000	3,000	4,000	5,000

3. 負債整理計画・(2)大家畜特別支援資金(令和5～9年度)借換額の内訳

区分	農協系統 一般資金	畜産特別 資金	農業近代 化資金	公庫資金	その他 制度資金	一般金融 機関資金	計
5年度		1,000					1,000
6年度		2,000					2,000
7年度		3,000					3,000
8年度		4,000					4,000
9年度		5,000					5,000
合計	0	15,000	0	0	0	0	15,000

②「3-1借換後の計画 元利金」不具合修復（令和5年10月）

「3. 負債整理計画・(1)借換後の計画」の「元利金」についての計算が一部正しく行われていない不具合がありました。

1. 対象システム

経営改善計画書モニタリングエクセルシステム
 大家畜特別支援資金(令和5～9年度)
 養豚特別支援資金(令和5～9年度)

2. 不具合の内容

「3-1 借換後の計画」で閏年の判定が2年分ずれており、偶数の計画年である場合、「借換額」の「元利金」が正しく計算されておりました。

【誤】 閏年の計画年では1年を365日として計算してしまっている
 また、閏年ではない計画年では、1年を366日として計算してしまっている

印刷

管理計画・(1)借換後の計画

区 分	5年		6年		7年		8年		9年	
	実績	実績	前年度 計画	実績	計画	前年度 計画	(目標年次) 計画	前年度 計画		
5年										
上段 前年度計画										
(2.00 %)										
借換額										
1,234,567										
修正入力										
元利金 (元金)	0	24,759	161,866	161,866	159,122	159,122	156,378	156,378		
(2.00 %)	0	0	137,175	137,175	137,174	137,174	137,174	137,174		

1年365日として計算しているため値がずれる

1年366日として計算しているため値がずれる

【正】 閏年の計画年では、1年を366日として計算している
 また、閏年以外の計画年では1年を365日として計算している

印刷

管理計画・(1)借換後の計画

区 分	5年		6年		7年		8年		9年	
	実績	実績	前年度 計画	実績	計画	前年度 計画	(目標年次) 計画	前年度 計画		
5年										
上段 前年度計画										
(2.00 %)										
借換額										
1,234,567										
修正入力										
元利金 (元金)	0	24,691	161,866	161,866	159,182	159,182	156,378	156,378		
(2.00 %)	0	0	137,175	137,175	137,174	137,174	137,174	137,174		

1年を366日として計算

1年を365日として計算